Haftalık Hastalığınız
LiMON
SAYI: 26. 100 TL. (KDV DAHİL)

SHP SEÇİM BİLDİRGESİ AÇIKLANDI

Erdal İnönü, iktidara geldiklerinde Anayasa'nın değiştirileceğini, işçi ve öğrenciler üzerindeki yasak ve kısıtlamaların kaldırılacağını, düşüncenin suç olmaktan çıkarılacağını, idam cezasına son verileceğini, geniş kapsamlı af çıkarılacağını belirtti.

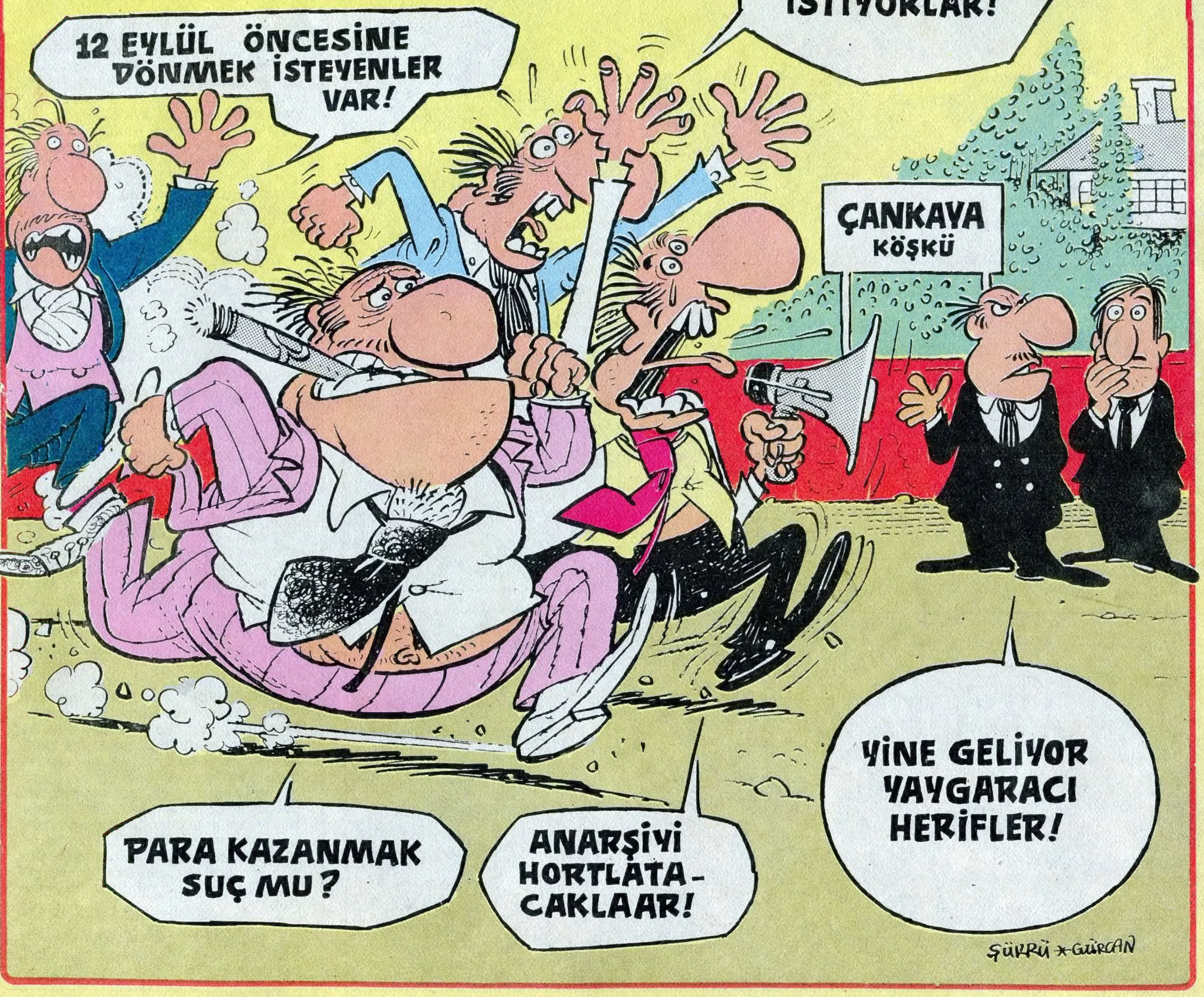

• Fuar'da yine baldır bacak takımı saltanatlarını gösteriyor. Onları seyretmeye gidenler, ne mi seyretmeye gidiyor? A ve B noktalarını birleştirin göreceksiniz.

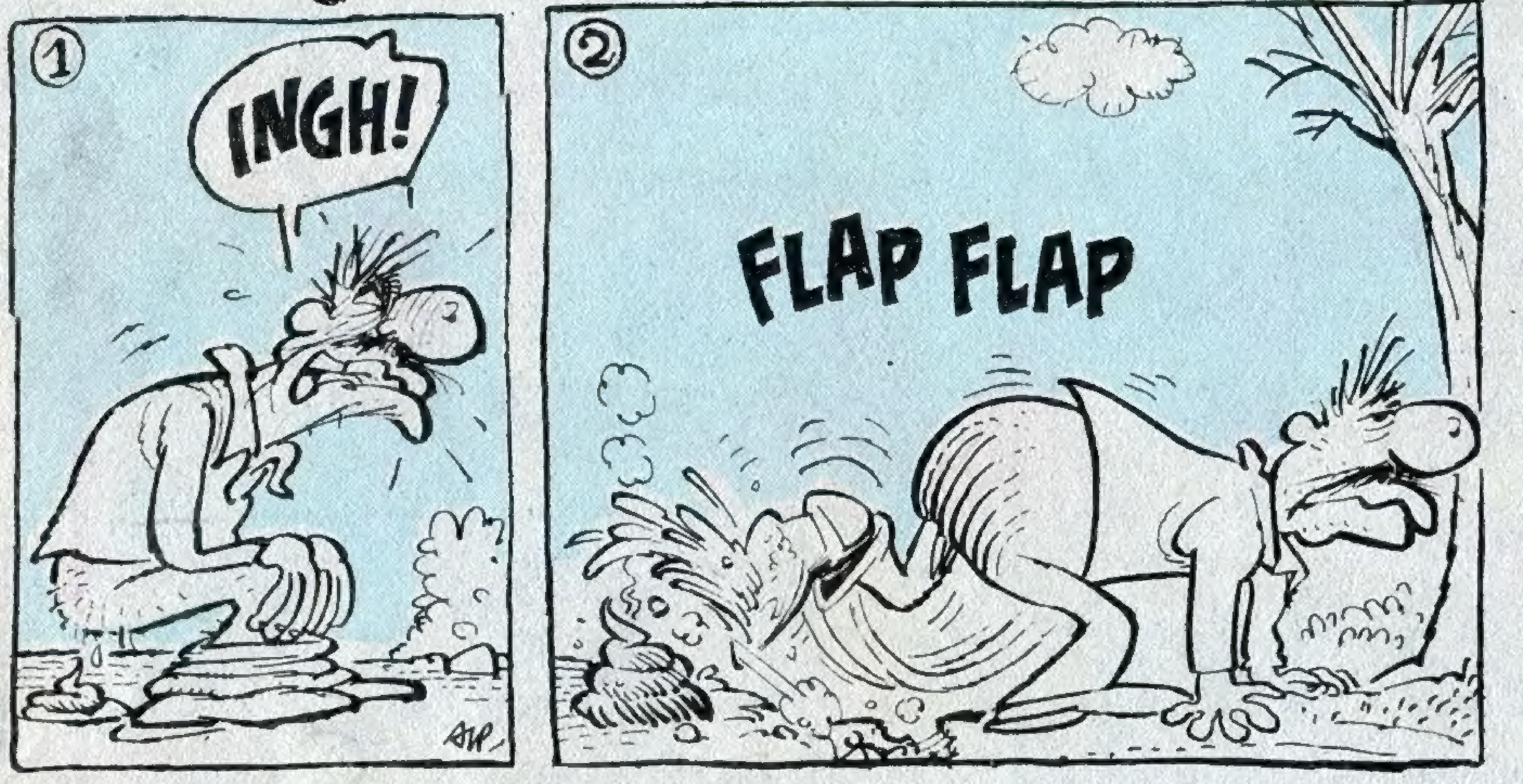

İCRAATIN İÇİNDEN

Merhaba...

İki hafta önce Dünya gazetesindeki "UM.Denizcilik'te kan değişimi" başlıklı küçük bir haber dikkatimizi çekmiş ve kolları sıvamıştık. Yaptığımız araştırma sonucu Tümer soyadlı yeni genel müdürün Emekli Oramiral ve Cumhurbaşkanlığı Konseyi Üyesi Nejat Tümer'in oğlu olduğunu öğrenmiştik. Birçok şirket gibi UM Denizcilik de soyadı transferini çıkar yol olarak görüyordu diye düşünüp, 23. sayımızın kapağını bu konuya ayırmıştık.

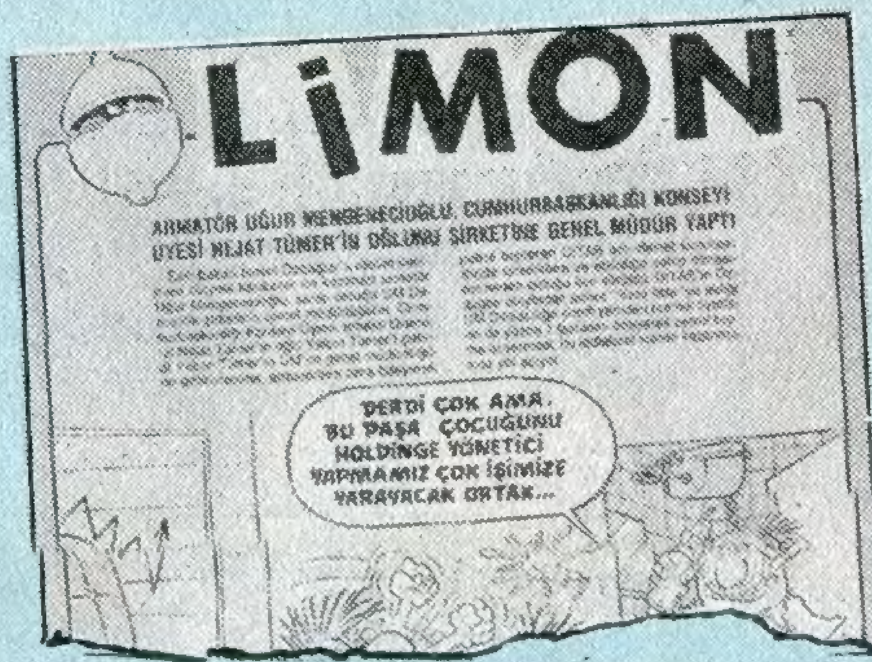

Yayınımızla birlikte ortalıkta çıkan söylentilerin artması sonucu bu transfer işi askıya alınmıştı. Fakat aradan iki hafta geçtikten sonra Sabah gazetesi olayı başka bir boyutta ele alıyor ve Nejat Tümer'in diğer oğlunun kurduğu denizcilik şirketine verilen kredilerle ilgili bazı soruları ortaya atıyordu. Nejat Tümer ve oğulları ile ilgili haberler bizim kapağımız çıktıktan iki hafta sonraki tüm gazete sayfalarında yoğunlaşıyordu...

Daha sonra Amerikalı astronot James Irwin'in Türkiye'ye geleceği haberini aldık. Yine duyduklarımız ve tahminlerimize göre bu konuda da bir karikatür yaptık. Gelişinde neredeyse devlet konuğu gibi karşılanan görevi belirsiz bu Amerikalı, yayınımızdan bir hafta sonra yine gazetelere konu oldu. "Irwin casus mu?"

Amerikalı astronot ve ekibinin Ağrı'da çektiği bütün filmlere el kondu. Merak konusu soru:

Irwin casus mu?

diye başlık atan gazetelerde Irwin'in çektiği filmlerin Siyasi Şube tarafından incelenmek üzere alıkonulduğu yazıldı.

Limon dergisinde bir kahin veya cam küreye bakıp geleceği okuyan bir sihirbaz yoktu ama, karikatürcülüğü ciddiye alan ve olayların arkasını araştırma çabasını ön plana alan ciddi ve çağdaş bir karikatür dergiciliği anlayışı vardı.

Okuyucumuza olan saygımız da bunu gerektiriyordu. Yeri gelmişken bir mektuptan da söz etmek istiyoruz. Balıkesir'den gelen bir mektupta şöyle cümlelere rastladık:

Sevgili Limon...

Yazacaklarım size garip gelebilir ama, Limon dergisinde yaptığım bir araştırmaya yazmadan edemedim. Ne yazık ki derginin tüm sayılarına sahip değilim, ama bende bulunan sayıları biraz önce tarayıp, karikatür ve yazılarda kullanılan "Lan"ları saydım. Bu sözcüğün özellikle mizahta kullanılmasını hiç sevmiyorum. Sevinçle gördüm ki, bu kelime Limon'da pek yer almıyor. Hatta bazı sayılarında hiç yok. Bunun için özel bir çaba harcıyor musunuz bilemem ama, yine de teşekkür ederim.

Erdinç Okan-BALIKESİR

Evet özel bir dikkatimiz var ama, senin mektubunu yayınlarken bir tane kullanmış olduk...

Dostlukla...

•ÖZAL'IN İSTANBUL TOPLANTISINA KADINLAR, BOŞ TENCERELERLE GELDİLER

•Meclis açılır açılmaz milletvekilleri maaşlarının 900 bin liraya çıkarılmasını istediler

LİMON-PİYER İŞBİRLİĞİ

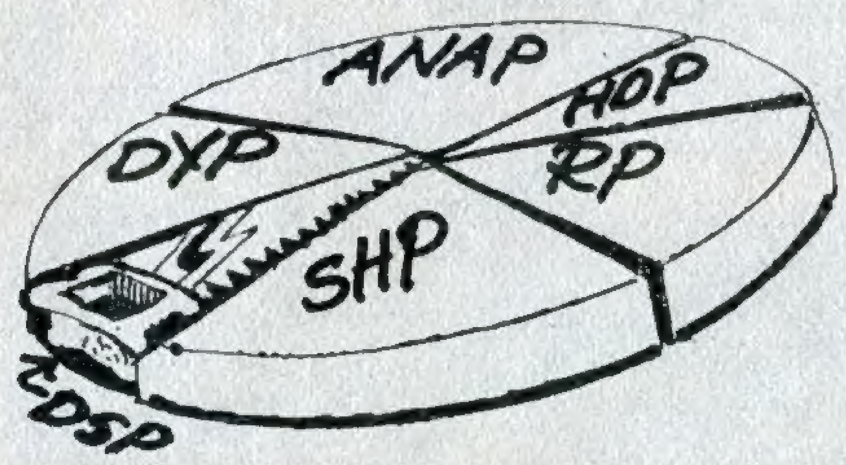

Son araştırmalara göre daha önceden birçok ilde milletvekili çıkartması beklenen SHP, Ecevit'lerin DSP'sinin çabaları sonucu gerileyip milletvekillerini ANAP'a kaptırdı...

•ANAP'IN İŞ BİTİRİCİ BELEDİYE BAŞKANLARI İŞ ÜSTÜNDE...

Başkan yolcu!

Bir seks yıldızıyla herkesin gözü önünde çekinmeden çıplak bir vaziyette sevişen Yeni Foça Belediye Başkanı Ercan Küçükkaya hakkında soruşturma açıldı.

Evli ve yetişkin iki kız babası olmasına rağmen, seks yıldızı Leyla Somer ile herkesin gözü önünde çıplak olarak sevişmekten çekinmeyen Yeni Foça Belediye Başkanı Ercan Küçükkaya hakkında İçişleri Bakanlığı ve ANAP Genel Merkezi'nce soruşturma açıldı.

Bakanlık müfettişleri ile ANAP Genel Merkezi tarafından görevlendirilen üç parti müfettişi İzmir'e gelerek soruşturmayı başlat... 'en buyana sahil lokantalarında düzen... lı-sözlü- içkili, zararı' ya-

İŞKENCE DİZİSİ: 25

•İŞKENCE DOSYALARI ZAMAN AŞIMINA UĞRASIN DİYEREK HASIRALTI EDİLİYOR

ekonomi

18 İŞÇİ NEDEN ÖLMÜŞ?

•Tokat'taki tünel inşaatında çıkan yangın tamamıyla söndürülmeden tünele sokulan 18 işçi çıkan gazlardan zehirlenerek öldü.

Enerji Bakanı Sudi Türel, kazayla ilgili konuşmasında "18 kişinin ölümünün tedbirsizlikten değil, Allah'tan gelen bir olay olduğunu" açıkladı

• •

•Türkiye, maden ve inşaatlarda ölümle sonuçlanan kazalarda dünya birincisi

Bir üst makama terfi eden yöneticiler belli oldu

Yüksek İşadamları Kurulu'nun yıllık olağan toplantısı sona erdi. Yapılan açıklamayla bir üst makama terfi eden, kadrosuzluktan emekliye sevkedilen, görev süresi bir yıl uzatılan holding yönetim kurul başkan ve üyeleri belirlendi.

1 Eylül'den itibaren geçerli olan düzenlemelere göre, Lök Holding yönetim kurulu üyesi emekli general Abdül Kutu, yönetim kurulu başkanlığına, Zork Holding murahhas üyesi emekli amiral Necmi Patiska, yönetim kurulu başkan yardımcılığına getirildi. Fakırt Holding yönetim kurulu başkanı emekli general Fahrullah Fil ise kadrosuzluktan emekliye sevkedildi.

TÜSİAD'I BASIP PANKART ASTILAR!..

Dün öğle saatlerinde kimlikleri belirlenemeyen bir grup eylemci, Türk Sanayici ve İşadamları Derneği'ni (TÜSİAD) bastı. Dört-beş dakika süren baskından sonra, eylemciler binada bulunan işadamlarından hazırladıkları bir pankartı cama asarak ortadan yok oldular.

Asılan pankartın ne anlam taşıdığı araştırılırken, gazete bürolarını arayan bir eylemci, "Pankartta asılı işadamlarının adlarının ilk harflerini biraraya getirin" dedi. Bu arada, pankartın sonunda asılı bulunan bir işadamının düşerek hastanelik olduğu belirlendi. Yetkililer bu işadamının adını açıklamadıkları için, pankartta yazılı sözcüğün son harfi öğrenilemedi.

Geçim sıkıntısıyla birlikte fahişelik de artıyor

Aradaki Farkı Bulun

• ESKİ BİR İFLAS OLAYI...

• ŞİMDİKİ BİR İFLAS OLAYI!..

Bir resim yarışmasının jüri çalışmaları

"Sayın başkan, değerli jüri üyeleri... Ülkemizin önde gelen resim yarışmalarından birisi olan Hüseyin Filbaki 3. Resim Yarışması jürisinin çalışmalarını başlatmasını Sayın Başkan Kerim Bey'den rica ediyorum... Buyrun Kerim Abi..."

"Öhüm... Sayın ben, değerli jüri üyeleri. Yarışmaya katılan değerli yapıtları değerlendirmeye başlamadan önce şunu hatırlatmak istiyorum... Hüseyin Filbaki Yarışması'nın birinci, ikinci, üçüncü ve mansiyon ödüllerinin tutarı, toplam 2 milyon TL'dir. Eğer yarışmada ödüle değer yapıt bulunamazsa şartnameye göre bu 2 milyon TL sayın ben ve siz sayın jüri üyelerine kalacaktır. Şimdi bu bilgilerin ışığında değerlendirmeye geçebiliriz. İlk sırada Selman Rende'nin 'Dönüşsüz İçkiriksiler' adlı ne idüğü belirsiz resmi var. Ben, ˘ğil ödüle bakılmaya bile değer bulmuyorum..."

"Şahsen al benden de nah o kadar sayın başkan. Tabloyu masanın altına attım bile... Sıradaki resim, of aman tanrım... Böüügh."

"Doğru söze ne denir, Kamil Bey. Benim de bu resim için teşhisim aynen sizin gibi Böüügh'dür. Sanıyorum diğer jüri üyeleri de aynı kanıda. Geçelim."

"Al bi tane daha. Hulki Mandıra'nın Görsel çeşitle..."

"Hulki Mandıra mı dediniz Kasım Abi. Herifin adında hayır yok ki, resmi iyi olsun. At at, at masanın altına, bakmaya değmez.."

"Bir dakika beyler. Sizin sanata ve sanatçıya olan saygınız bu kadar mı?.. Neden resimlere bakmadan atıyorsunuz?.. Ayıptır, yuh!

"Siz kimsiniz sahi?.. Deminden beri bakıyorum bir şeye benzetemedim. Sanatçı çevresinden değilsiniz galiba."

"Hayır sayın başkan. Ben Hüseyin Filbaki'nin oğlu Ferit Filbaki. İyilerin koruyucusu, kötülerin amansız düşmanı. Allah Allaaah, illallah. Pirimiz hazreti Hamzaa!.. Bu yarışma ödüllerinin parasını ben veriyorum... Babamın adını yaşatmak için. Tamam mı?..."

"Başlatmayın babanızın çanağından. Müdahale istemez. Sanatçı özgündür, sanatçı kişiliklidir, sanatçı çiçek çiçek dolaşan bir kelebektir, benim evimde iki tane renkli televizyon var, açtırmayın ağzımı... Neyse, biz devam edelim. Tövbe tövbe..."

"Sıradaki resme ben baktım başkan bey. Çok kötü, tiskindim. Teharet bezine benziyor. Ondan sonraki resmi yapan ressam da hibinodur, iyi tanırım. Diğerleri de bir moka benzemiyo. Siz dötünüzle bile daha iyisini yaparsınız..."

"Teşekkür ederim ama gerçekten haklısınız. Demek ki dereceye layık yapıt bulunamadı."

"Durun... Yeter bu maskaralık. Bu jüriyi iptal ediyorum. Yeni bir jüri bulacağım ve..."

"Ne, bize ha!.. Hadi üyelerim, saldırın... Yokedin onu... Parçalayın, şeyine geçin.. Nı haa ha ha!.."

"Derhal sayın başkan... Harrrgh, hiooor... Aaah, uh... Çaat.. Çut, traak, kraşşş... Hiyyk!.. He heh he!.."

SON SÖZ

Hüseyin Filbaki Resim Yarışması'nın jürisi o gece 2 milyon lirayı alıp Şerton oteline gittiler. Otelin çatıdaki restauranında dansöz oynatıp yemek yerlerken olayı duyan 36 ress m otele gelerek çatıyı bastılar. Jürinin yedi üyesinden altısı ressamlar tarafından aşağı atıldı. Jüri başkanı ise kendisi atladı. Daha sonra jüri üyelerinin yerde açtıkları çukurlara anılarını yaşatmak için birer ağaç dikildi.

Can BARSLAN

•Hacılar dönüyor..

Maçlarda savaş var!..

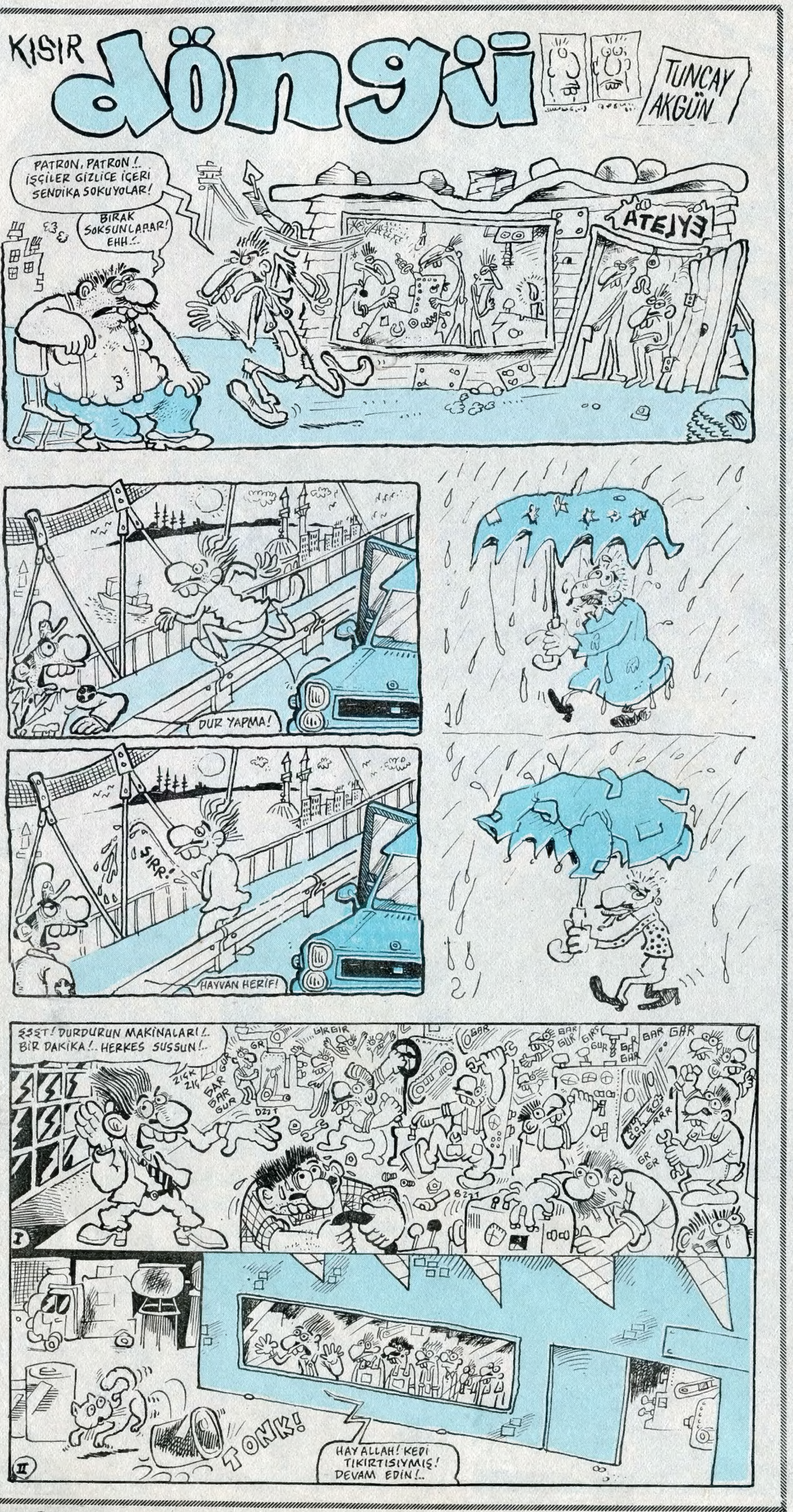

LİMON'DAN SÖYLEMESİ

MİLLİ DAMATLARA FUAR MARKAJI

Milli damatlarımız, iri gözbebeklerimiz Asım ve Osman'ın fuarda Yüksel Uzel'in çalıştığı gazinoda programa çıkmasını tesadüf sananlar fena halde yanılırlar. Yaklaşık bir ay sürecek fuar programları sırasında kocalarını İzmir'in dilberlerine karşı nasıl koruyacaklarını düşünen Esin ve Zeynep hanımlar, işi Yüksel Uzel'in sıkı markajına bırakmışlar sonunda. Olacak yaramazlıkların Yüksel Uzel tarafından kendilerine anında bildirileceğinden emin oldukları için kocaların sadece Yüksel Uzel'in çalıştığı gazinoda programa çıkmalarını şart koşmuşlar.

●●

YEŞİLAY'IN GAFI

AYYAŞ ÇİFTİN çocukları aptal, câni ve ALKOLİK olur.
YEŞİLAY

Üstte Yeşilay'ın gazetelere verdiği bir ilanı okudunuz. Bu ilanı annesi babası içki içen binlerce çocuk da okudu. Madem ki yargı verilmişti o halde "Biz de aptal, cani ve alkolik sayılırız" dedi o binlerce çocuk. Anne ve babalarının ezikliği içinde yaşayan çocukları böyle mahkum etmek doğru mu acaba?..

●●

ATATÜRK NE SÖYLESİN?..

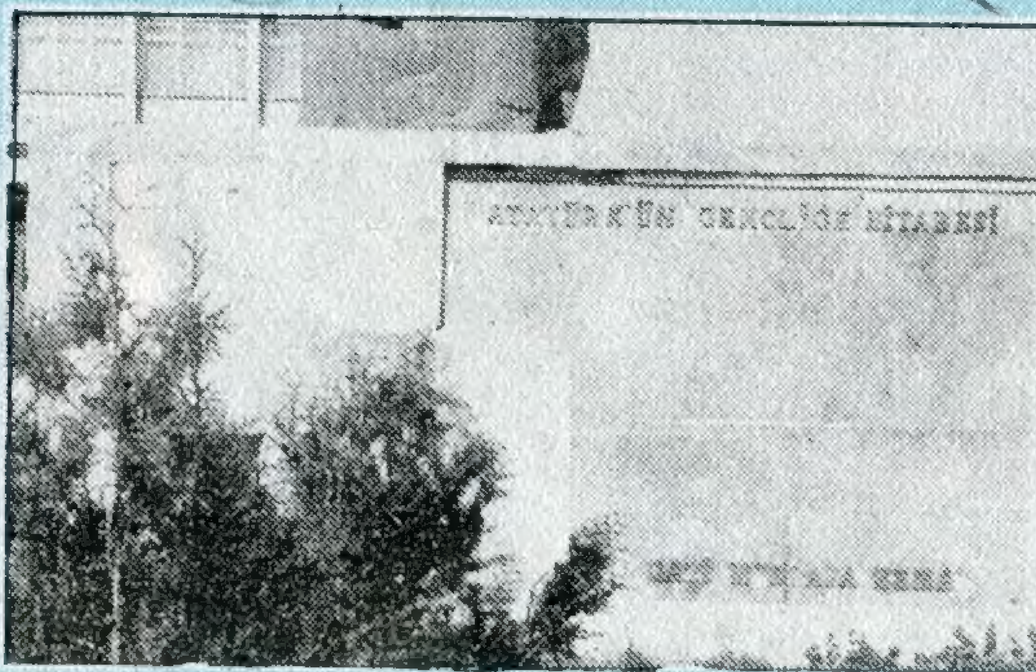

Yukarıdaki fotoğraf Erciyeş Üniversitesi bahçesinde Kayseri'li limoncu İrfaz Özyazgan tarafından çekilmiş. Atatürk'ün gençliğe hitabesi başlığının altı boomboş. YÖK sayesinde Atatürkçülükten iyice uzaklaşarak "Osmanlı idadi"lerine benzetilen üniversiteler için Atatürk ne söylesin ki?

"Limondan Söylemesi" köşesinde yayınlanmasını istediğiniz bir söylenti veya haber varsa adresimize yazın

GANİ MÜJDE

1.
KAPP
CURKÇAAT-TIIRÇITTIIR
LIRP LIRBILI BÜLÜBILIRP
ÇÜLÖP ÇÜLÖP ÇAP ÇILIP
SON

2.
ZIRRR
MEKTUUP!
ANİİ!
IAHHIIII!. CANIIIM.. CANIM SEVGİLİİİM, KILINI GÖNDERMİŞ BANAA... KIL-LAANI YIRIM CANIIIM...
AAAAH AH! BEN DE SANA YAZMAZ MIYIIM! NA BU KILLAA-MI İÇİNE KOR DA BİR MEKTUP YAZMAZ MIYIIIM!!
KOPKOPKOP
YAZZZ!
..Ve o da mektubunu atar. On gün sonra..
ZIRRR
GÜLÜÜM..GONCAAAM!..AAAAH! GÜLKONCAAM...CAN CANIIIM!.. GENE YAZDIĞIN MEKTUP, KISCA-CIK GILLARIIN!
KORATAŞLA YARAMI DAĞLADIN GENEE... GURUMUŞ HASRET TARLAMI SULADIN KAVUŞMA IRMA-GINLAA...
AHHAAAAAA
KARA GECELERDE KURDUĞUM PUSU-LARA DÜŞENIIIM.. ISSIZLARDA KERKİNDİĞİİM... İLKGENÇLİK HO-CAM..GELİYO-RUM SANA GAYRIII...
HAYYVANIIIM!..
AII!
SON
YAZ-ÇİZ: KEMAL ARATAN

SAĞLIK

Acil Servislerde ilgisizlikten takır takır hastaların öldüğü, mecburi hizmet deyip bir tentürdiyot şişesiyle Doğu'ya uğurladığımız doktorların çaresiz kaldığı, bakanlıklar arasında önemine göre yok denecek bir bütçenin verildiği, yüzyıl öncesinin hastalıklarının hortladığı, hastalanmanın lüks sayıldığı, 5 yıl sonrasına gün verildiği ülkemizde "SAĞLIK" konusunu işlemek nereden aklımıza geldi dersiniz? Siz söyleyin bakan bey? (Yandaki resim)

• **Hazine holdingler tarafından yağma edilirken Sağlık Bakanlığı'nın bütçesi her yıl azaltılıyor.**

• **Dünyanın kökünü kazıdığı hastalıklar Türkiye'de... Veremli sayısı her yıl artarken, kuduza yakalananlar hücrelere konuluyor...**

• **Ameliyat olacak parası olmayanlar sokak ortasında ölüme terkedilirken; orasını burasını gerdirmek için milyonlar harcayıp Amerika'ya gidenler var...**

HASTANELERE GİREBİLME SANATI

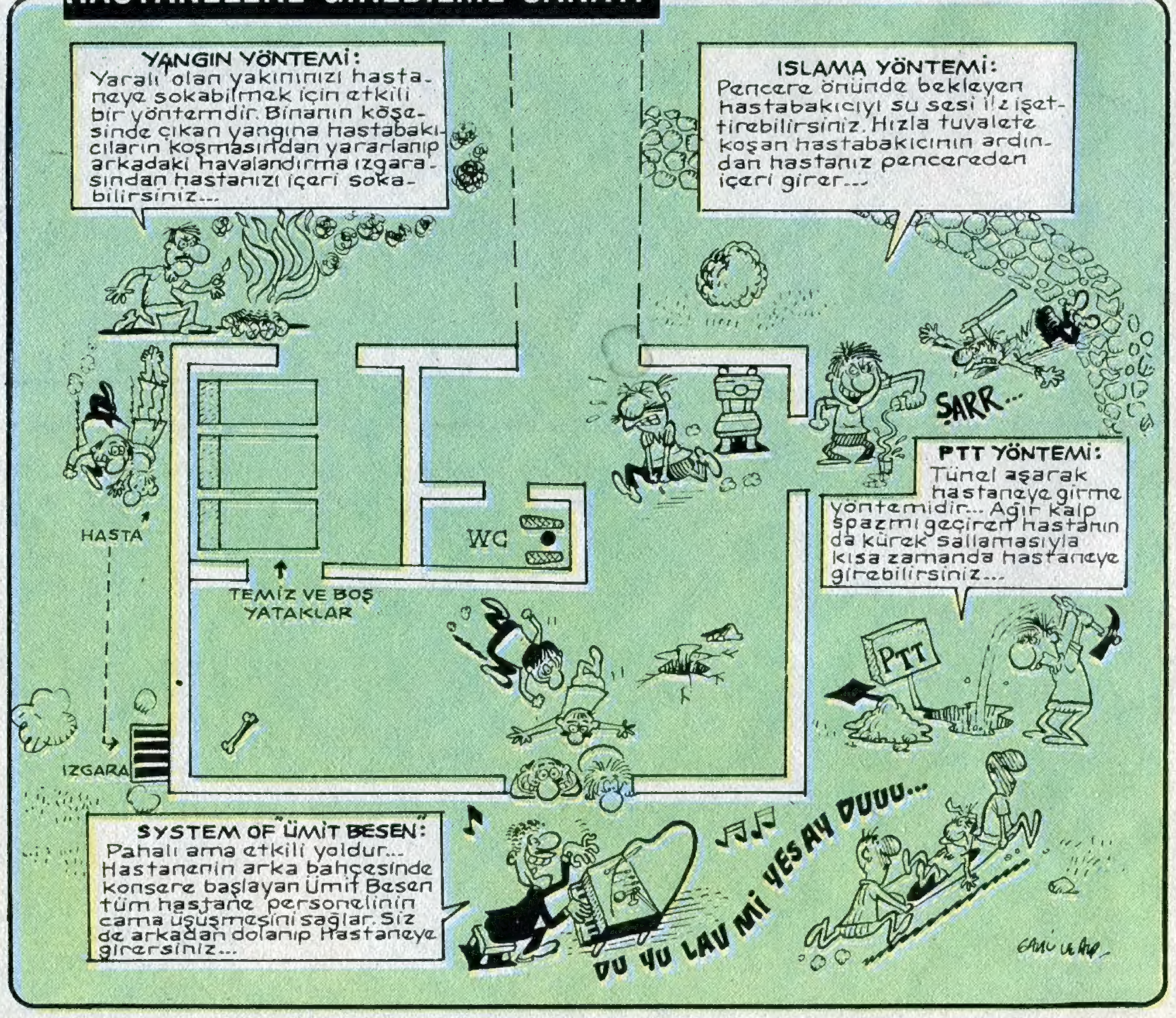

anyak tabip
Habip BOPBİP'ten
HHAT NASİHATLARI

etanoz olduğunuz da bunu herkes-
gizleyin. Unutmayın ki her insanın
ine saklayacağı gizli şeyleri olmalı-
Toplumculuk iyidir, hastır ancak bi-
lik de yaşamın tuzu biberidir, aa
ar... Kızamık ve kabakulak dışavu-
u hastalıklardır. Hava bugün pek
ci ve kübik. Agudik bugudik tivistte
evgilim...

açları neden çocukların ulaşamaya-
yerlere saklarız? Neden? Çünkü:
liki çocuklar bildiğiniz gibi bilgisa-
kompütür, atari ve atmayari çağı ço-
arıdır. Cin gibidirler. Mazallah ilaç ku-
na uzanırlarsa üstlerini okuyup içi-
incelerlerse vay gelmez mi eczacı-
nın başına?.. Aspirin yerine kireç to-
alp ilacı yerine müshil fonksiyonu,
ilacı yerine banliyo treni, kamake-
rine tombardini motoru olduğunu
mazlar mı?... Anlaaarrlaaar....

Parmak uçlarınızda veya bedeninizin
eviyelerinde benek benek lekeler çı-
ve cildiniz panterimsi bir görünüm
rsa (müjdemi isterim) mantar oldu-
demektir. Mantar olmak demek
mli bir sorumluluk yüklenmek de-
tir. Artık siz eski siz değilsinizdir. Va-
sizden, yalnız sizden hizmet bekle-
tedir. Karar sizin iki dudakınız ara-
an çıkacak iki latin harfin-
e bir edebi eser okudum, şöyle baş-
du. "Piyero Martinez efendinin ba-
ğrıyordu... Karısı İzabellaanım, piyero mantinoşun yanına yaklaşarak -başın mı ağrıyor... başın mı ağrıyor... başına mı kurban oliyiim... başına mı kurban oliyiim... Yarın mondeli pazarına mı çıkayım... sana bir baş mı alayım... ne halt edeyim..." ...Roman çok iyi örülmüş ve sepet havası çalınmıştı. Müziklerini Haldun Dormen'in mimiklerini el oğullarının yaptığı bu romanı şimdi ailecek izleyelim. Pekala.

•Ağrılar ve sızılar sinyallerdir. Birçok şeyin başlangıcıdırlar... Mesela geçende gizlidir. Zaman kaybetmeden tümörlerinizi toplayın mantarlara karşı mücadele etmelisiniz. Ökkeş'i görünce Pehlivan'ın bizim adamımız olmadığını söyleyin. Reha bizden değildir iki dakkanızı bana feda ediniz Küçük Ağa bey. Peki Kâzım Kartal...

•Romatizma çok meteorolojik bir hastalıktır. Öyleki romatizma sayesinde yağmurun yağacağını önceden bilebilirsiniz. Hatta romatizması ilerlemiş kişiler o gün havanın nasıl olacağını, denizin mutedil mi, kaba dalgalı mı olacağını. Çığ düşüp yedi kişinin mi öleceğini, ne? Lüfer ve palamut avının kapandığını önceden kestirebilir.

Eski Roma'da romatizmalı tanrılar vardı. Herkes onlara tapardı. Yeni Roma'da ise meşhur Roma dondurması var. Bizde ise (eey yavrıım eeey be)Soma termik santralı vardır. Eski Roma da romatizmalı Tanrılar romatizmalarından birer parça bölerek halka dağıtır dirlik düzenlik sağlarlardı. Ne bileyim, eskiden sevgi vardı, saygı vardı, huzur vardı. Şimdi her yanı yıkıp yeşil alan yapıyorlar.

Metin ÜSTÜNDAĞ

TÜRKİYE'DEN HASTANE MANZARALARI

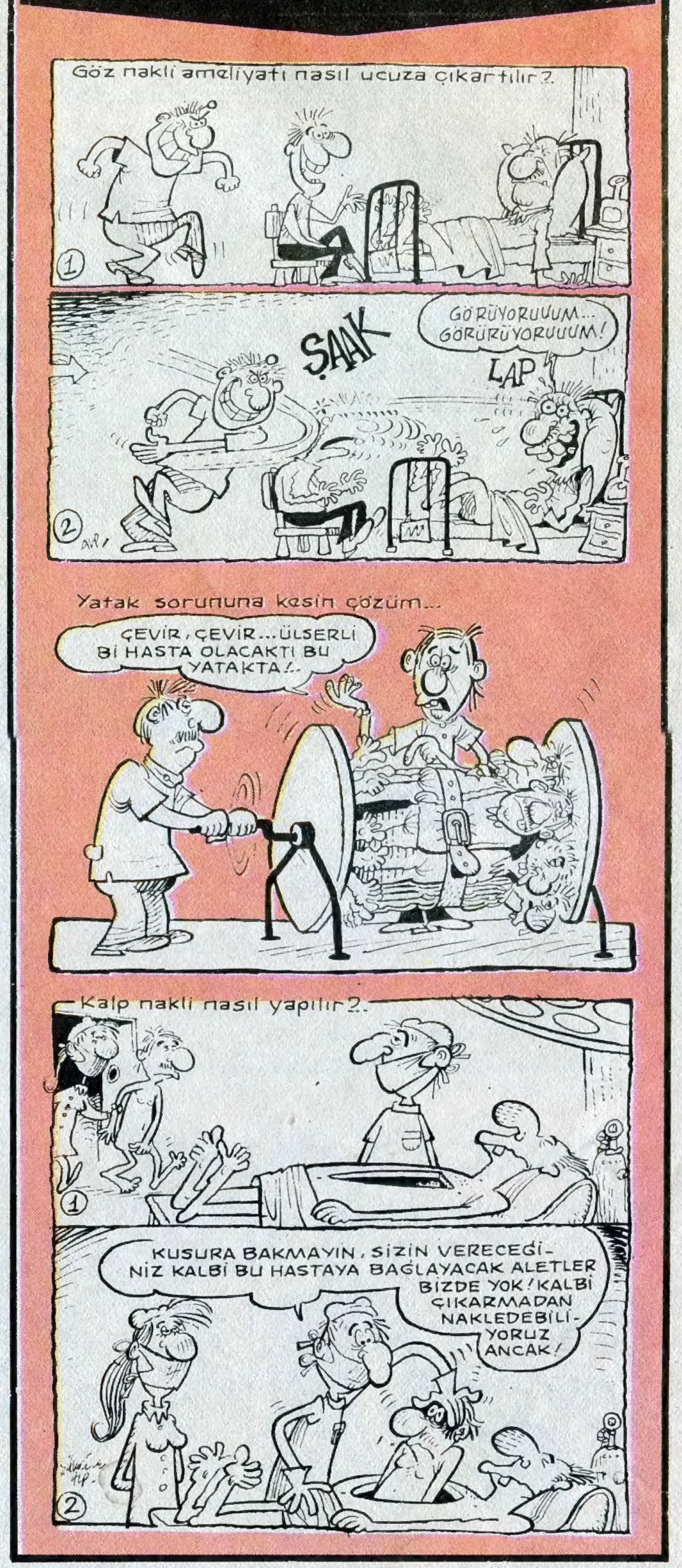

Doğum kontrolüne kesin çare! Doğum kontrol aletleriniz Limon'dan.

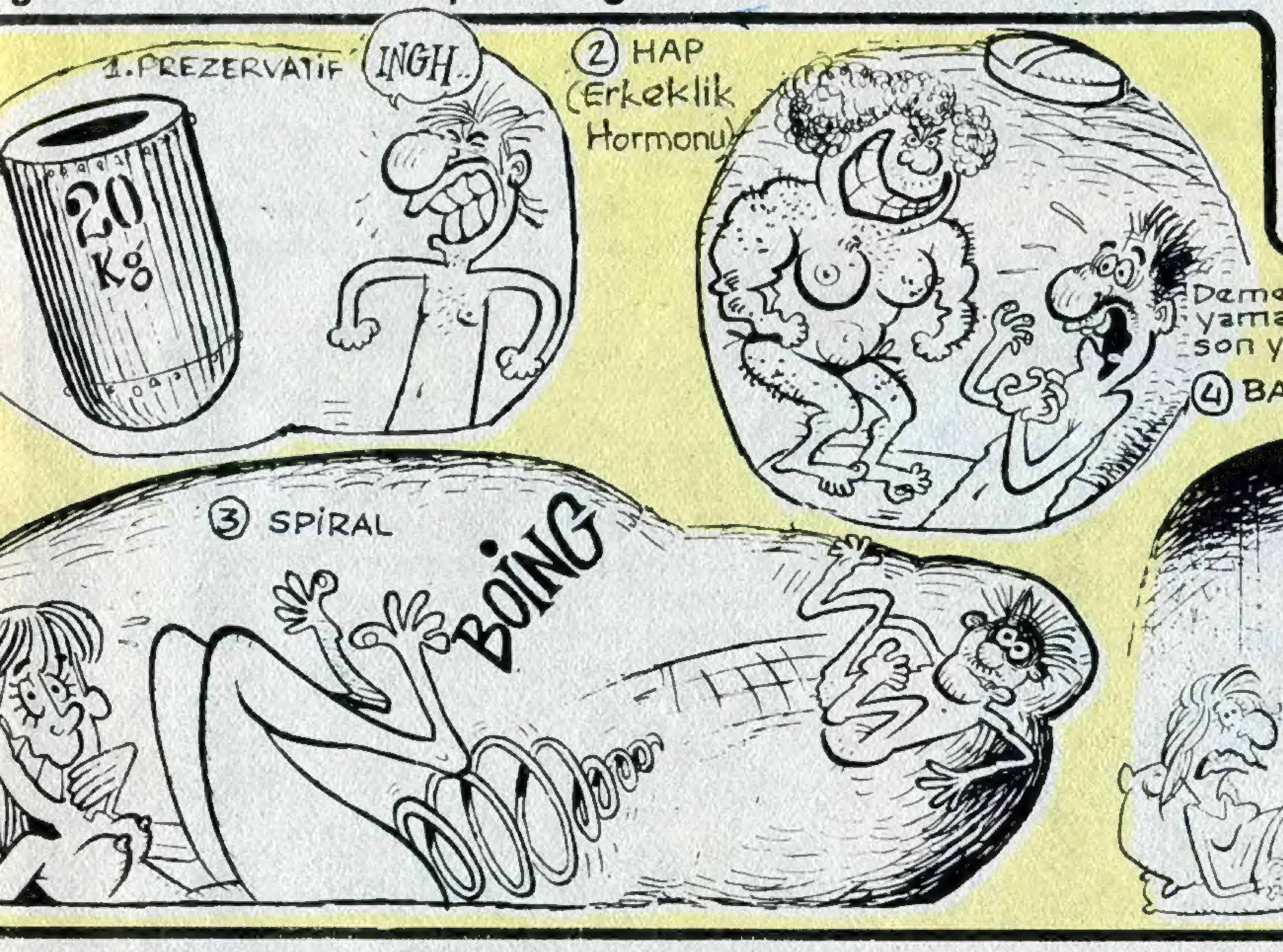

enceci doktorlar için
HİPOKRAT YEMİNİ

ekimlik mesleği öcüleri arasına
ğim şu anda insanlık benden ka-
kurtulacak delik arasın.
ana sırlarını anlatan hastalarımın
nlarını hızarla kesmekten vazge-
bir genç kız edasıyla ağır çekim-
efime koşacağım.
n, min, ırk, parti filan gibi zırtapoz-
arın hastamla arama girmelerine
el olacağım. Diretirlerse onları eş-
sudan gelinceye kadar dövece-

yle acı ve dehşet saçan icatlar ya-
ağım ki tarih beni lanetle anı-
k... Ezeceğim, keseceğim, eme-
im, sömüreceğim, kemiklerini
cağım... ımy ımh.

• Zorunlu hizmet için Anadolu'ya giden doktorlar, tesis ve malzeme bulamadan çalışıyorlar...

ÇOOOOOK UZUN YAŞIYAĆAKSINIZ MI?

1 Avucunuzdaki koaksiyel **hayat çizgisini** estetik ameliyatla taaaa **kıçınıza** kadar uzattırdınız mı

Evet ☐ Hari ☐

2 **Yüzde 7.8'lik kalkınma hızını** bilebilen Devlet İstatistik Enstitüsü'nün yayınladığı yeni bir veriye göre de **"Erkekliğin onda dokuzu kaçmak"mış..** Bu durumda son mahalle kavgasında bakkal Fettah ile kurutemizlemeci Halil kapışınca çoluğu, çocuğu, eşyaları bir kamyona atıp Alaska'nın yukarı Felixanticakos kasabasına yerleştiğiniz doğru mu?

Evet ☐ Hayri ☐

3 Elindeki orağıyla gün geçmiyor ki aramızdan birini biçip öbür dünyaya götüren Azraillle günün birinde karşılaşırsanız dövüşebilmek için sizde yanınızda bir **orak** bulundurur musunuz? İşemek için girdiğiniz bu orakla umumi tuvalete girdiğinizde 82 kişiyi biraz daha sünnet ettiğiniz doğru mu?

Evet ☐ Hıyar ☐

4 Sigara ve ıçkının ömürden törpülediğini duyduğunuz da diktirip iptal ettiğiniz ağzınızın yerine, hava alabilmek için kıçınıza bir **"hava kompresörü"** taktırdınız mı?

Avat ☐ Hoyir ☐

Ölmeden hemen önce Celal Bayar'ın hastanede yattığı odaya girerek boğazına sarıldığınız ve **"Söyle çabuk nasıl becerdin, uzun yaşamak için neler yaptın. Bırak Eşşedü'yü söyle... söyle.. hey doktorlar. doktorlar"** diye bağırdığınız doğru mu?

Heee ☐ Yooo ☐

SİZ BÖYLESİNİZ

Sorularımıza şefkatli kalemi ile Evet diyen Opr doktor **HIVZI KARAKEÇİLİ**'ye, Mahir elleri ile serum şişemi çalkalarak köpüklü biraya olan hasretimi gideren **Opr.Hastabakıcı DURSUN KARAFELEK**'e, Ördüğü kazaklarla yaz günü üşümememi sağlayan ve anket sorularına hayır diyen **Opr. Hemşire Sabriye KARA MEŞE**'ye ve hastaneye gelirken kan kaybından ölmeme ramak kalmışken sadece 7 saat oyalayarak içeri alan **Opr. Kapıcı Haşim KARAMASKE**'ye biraz daha uzun yaşayıp sürünmemi sağladıkları için ayıbettiniz derim. Bıkakın ölelim be. Yaşamak bana haram.

TELE TAHSİN

ÖZET: Üç kuruş maaşa talim eden adamımız Tahsin, canına tak edince dış görünüşünde bir takım tadilatlar yapıp, tele-kız piyasasına dalar. Çalıştığı yerde müdürüne kin ve nefret hisleriyle bağlıdır. Kaderin ağlarını örmesi sonucu, Müdürü kafaya alır. Bu arada Araplar, bir muhabbet tellalı ve gaddar kayınpederi de onun peşindedir... Vesselam!

YAZAN: Can BARSLAN
ÇİZEN: Ergün GÜNDÜZ

AAAAAMAAAAYYN!.. YA HEAAABiiiiP!..
GURBET ELDE İKAAAMEEEET!.. ŞOK HASREET!..
..MEMLEKEEET!..
VAZİYET MOK, YA EL FADIL. ERZAK NAMEVCUT...PARA AYVAA... PUL AYVA..KALDIK SAP GİBİ BU MAHALDA!
BOŞVER YA BİN VAHAP!..
STP
YOK TASA, YOK KASAVET... RAKSETSİN PEZEVEENK!
DÜ DÜP.. DÜP DÜP.. DÜ DÜT.. DÜ DÜT!.. MAH... PAART TAYM LAVIIIR!
EHLEN VE EHVEN!
ŞIKIDIM
ŞIKIDIM
ŞIKIDIM
GAVAT ŞOK SEKSİİ ŞOK HARBİİ!..
AVAT... AŞIRI TAHRİK!
FASL-I CİNSİYYAT!
YAPMAYIN, ETMEYİN! PEZEVENKLİK ŞEREFİM İKİ PARALIK OLDU!..
ŞU KARIYI BULUP PARAMIZI ALALIM DA, GİDİN ARTIK MEMLEKETİNİZE GİDİİN!..
GİDİİİİ... HAYIIIR!..
MUZIR
SE...SE... BİR Kİ... DENEME.. ÖHÖ!..
ÜÜÜÜÜÜÜÜ...ÜÜ...
..ÜÜÜYYT... KALKIN BEAAA! SABAH OLDUÜÜÜÜ!..
BUGÜN BÜYÜK BİR GÜN!..
BİLMEM NE
HERŞEY HAZIR MI? PERDELER... SALON.. EN ÖNEMLİSİ YATAK TAKIMI... İYİİİ... ALÂÂ...
HERİFİN SÜRPRİZİ NE ACABA?. GARANTİ EV İŞİNİ HALLETTİ İNEK!..
GECİKMİYİM BARİ...
UNGH!
ŞIRF...MIF.. ŞIFRINTI KALTAAK... SENİ, TAHSİN'İ VE BENİ BURAYA ÇAKAN DEYYUSU...ÜÇÜNÜZÜ DE BU GECE DEŞİCEM!

(SÜRECEK)

MİZAH ÖYKÜSÜ

Serdar A. YETKİN

İKİ DOKTORUN TIBBİ MEKTUPLARI

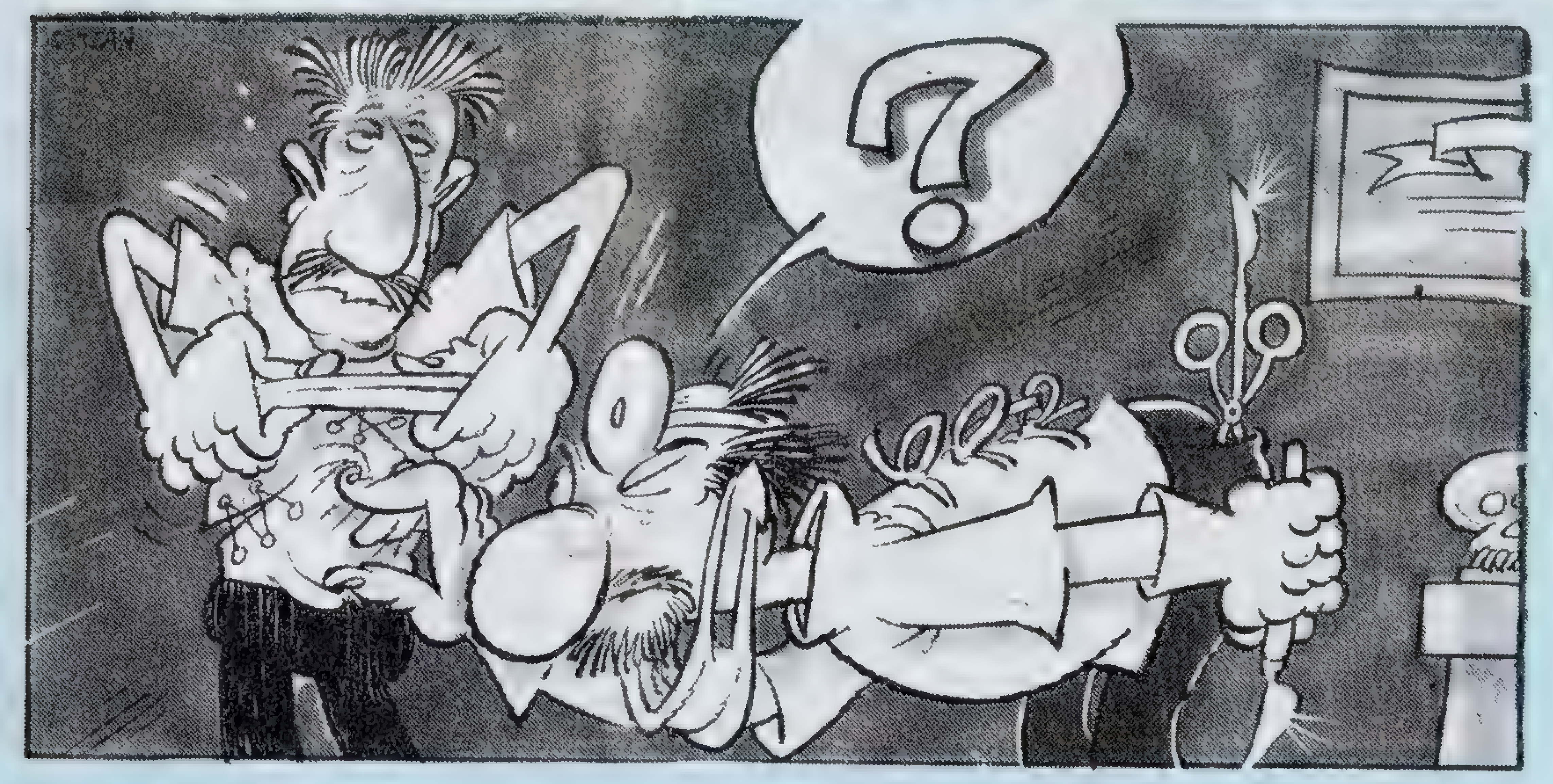

Sayın **Dr. Hulusi Cavcav**
Öncelikle size saygı ve sevgilerimi sunuyorum. Uzun zamandır midesinden şikayetçi olan bir hastamı tedavi etmek için uğraştım. İki kez ameliyata aldım. Yirmibeş kez röntgen çektirdim, otuzbeş kez tıbbi tahliller yaptırdım. Ancak her nedense bu hastada, iyileşme yolunda bir gelişme göremedim. Bu arada sizin gibi değerli bir meslekdaşımın fikirlerini almak aklıma geldi. Hastam birkaç gün sonra muayenehanenizde hazır bulunacaktır. Gerekli ilgiyi göstereceğinizden eminim. Tekrar saygılarımı sunarım.

Dr. Rafet Pırpır

Sayın **Dr. Rafet Pırpır**
Olmaz ki be kardeşim. Bu hastanın hali ne böyle.. Adamı deneme tahtasına çevirmişsin. Hele o karnındaki ameliyat izleri... Adamı bir ameliyat etmeye kalktım, neresinden keseceğimi şaşırdım. Karın bölgesi senin kesiklerinle dolu. Ben de sırtından doğru açtım. Tam midesine doğru gidiyordum ki, bir de ne göreyim, bundan önceki ameliyatlar sırasında hastadan parça çalınmış. Evet evet şaşırmayınız hastadan parça çalınmış. Bir böbreği yok. Dahası incelemelerimle bu böbreğin kısa bir süre önce çalındığı sonucuna vardım. Yani bu böbreği siz almışsınız galiba....

Dr. Hulusi Cavcav

Sayın **Dr. Hulusi Cavcav**
Şimdi değerli kardeşim. Eğri oturalım doğru konuşalım. Ben bu hastayı zaten gözden çıkardım. Adamın iyileşmeyeceği belli. E daha ne yapalım yani. Bende ameliyat sırasında adamın bir böbreğini araklayıverdim. Zaten ha bugün öldü ha yarın ölecek. Hiç kimse anlamaz bile. Laf aramızda siz de akciğer takımlarından biraz araklayın. Bakarsınız ileride lazım olur.

Dr. Rafet Pırpır

Sayın **Rafet Pırpır**
Tutmuş eğri oturalım doğru konuşalım diyorsunuz. Siz zaten eğri oturmaya mahkumsunuz. Çünkü siz küçükken menenjit geçirmişsiniz. Daha eğri oturmanıza neden bulmayın rica ederim. Parça araklama konusuna gelince.. Kardeşim biz televizyon tamir etmiyoruz. Öyle zırt pırt parça araklanmaz.
Bu arada diğer bir konu da hastanın kafatasından çektirdiğim röntgen filminde görünen tornavida.. Bilemiyorum bana bunu nasıl açıklayacaksınız? Hastanın beyninde ne işiniz vardı? Ameliyat sırasında içeride alet unutmak bir gelenek haline geldi ama, tornavida da neyin nesi oluyor? Hastayı tekrar size yolluyorum. Bir elden geçirip bana tekrar havale edin.

Dr. Hulusi Cavçav

Sayın **Dr. Hulusi Cavcav**
Kardeşim bana yolladığınız hastayı bir seri operasyonlardan daha geçirdim. Ve bu operasyonlar sırasında dört kilo toz esrar ile bol miktarda yasaklanmış yayın buldum.. Ay... Kih... Kih... Ne esprili adamım değil mi doktorcuğum..

Dr. Rafet Pırpır

Sayın **Dr. Rafet Pırpır**
Doktor bey doktor bey... Ya artık kendinize gelin ya da kalkın bize gidelim. Ne demek oluyor bu operasyon esprisi. Hem hastanın beynindeki tornavidayı neden aldınız. Ayrıca uyluk kemiği de son koyduğum yerde yok. Hasta yürürken devamlı düşüyor. Siz ne biçim doktorsunuz. Rafet'ten korkma geç kalmaktan kork diye bir kart bastırsanıza.. Lütfen tüm parçaları bir torbaya koyup bana yollayın. Aksi halde sizi dava edeceğim.

Dr. Hulusi Cavcav

Sayın **Dr. Hulusi**
Soyadın gibi cavcav ettin be anam.. İyi tamam işte hepsini sana geri yolluyorum. Ne halin varsa gör . Sen de çok iyi bilirsin ki, "Ayinesi iştir kişinin camdan bakılmaz" diye bir laf vardır. Faza laf edeceğine otur çalış da yaptığını görelim.

Dr. Rafet Pırpır

Dr. Rafet
Uyuz bana bak... Ona bir kere camdan bakılmaz değil lafa bakılmaz denir. İkincisi hastaya her ne yaptıysan üç gündür "Meeeeee" diye bağırıyor. Beynini değiştirip koyun beynimi taktın ne yaptın. Ayrıca uyluk kemiği yerine de koyun paçası yollamışsın. Hele böbreğe ne demeli tavuk böbreği bile bunun yanında elli kat büyük kalır. Bu ne haaa.. Karınca böbreği mi? Diyelim hepsinde haklısın. Peki ama tornavidayı neden aldın. Haaa.. Neden aldın söyle bakayım..

Dr. Hulusi Cavcav

Hıyar **Hulusi**
Bir tornavida için bağırdığına değer mi be? Üstelik tornavidayı aldım ama kırılmayasın diye kaval kemiğinin hemen yanına bir testere sıkıştırdım. Sen de al onu kullan. Biz doktorlar birbirimizi kollamalı değilmiyiz. Bu günlerde sana bir hasta daha yolluyorum. Onun da muhtelif yerlerine hediyelik eşyalar sıkıştırdım. Fakat yerlerini söylemeyeceğim onları sen ara bul. Hem böylesi zannederim daha eğlenceli olur.

Dr. Rafet Pırpır

Uyuz **Rafet**
Testereyi koyduğunuz yerden aldım çok memnun oldum. Diğer yolladığınız hastadan çıkan hediyelere de ayrıca çok sevindim. Özellikle omuriliğin içinden çıkan altın kaplama dolma kalem beni adeta ihya etti. Fakat kalemin içini daha önceden mürekkep ile doldurmanız pek iyi olmamış. Çünkü mürekkep hastanın kanına bir karışmış ki sormayın gitsin. Tüm ameliyat takımları leke oldu. Hasta bir haftadır masmavi işiyor. Bu arada size de komik bir haber vereyim. Geçenlerde bizim hemşirelerden biri mürekkep bulamayınca, gidip hastanın kolunu kesmiş oradan doldurmuş. Olacak şey mi yav.. Kih kih...

Dr. Hulusi Cavcav

- BİTTİ -

CAN BARSLAN

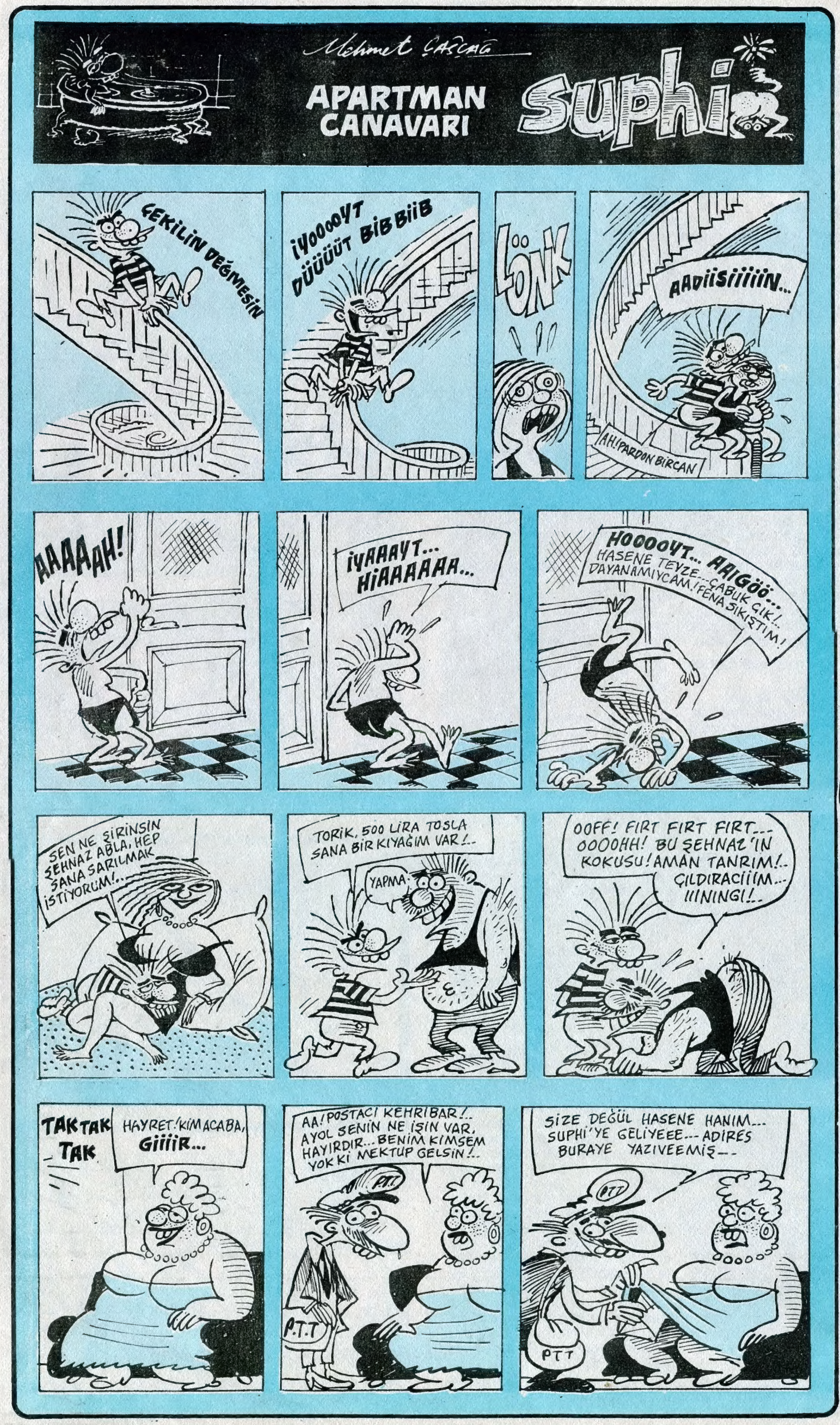
Mehmet Çağçağ
APARTMAN CANAVARI
Suphi
ÇEKİLİN DEĞMESİN
İYOOOOYT DÜÜÜÜT BİBBİİB
LÖNK
AADİİSİİİİİN...
AH! PARDON BİRCAN
AAAAAAH!
İYAAAYT... HİAAAAAA...
HOOOOYT... AAIGÖÖ... HASENE TEYZE... ÇABUK ÇIK!.. DAYANAMIYCAM! FENA SIKIŞTIM!
SEN NE ŞİRİNSİN ŞEHNAZ ABLA, HEP SANA SARILMAK İSTİYORUM!..
TORİK, 500 LİRA TOSLA SANA BİR KIYAĞIM VAR!..
YAPMA
OOFF! FIRT FIRT FIRT... OOOOHH! BU ŞEHNAZ'IN KOKUSU! AMAN TANRIM!.. ÇILDIRACIIIM... IIINIGI!..
TAK TAK TAK
HAYRET! KİM ACABA, GİİİİR...
AA! POSTACI KEHRİBAR!.. AYOL SENİN NE İŞİN VAR, HAYIRDIR... BENİM KİMSEM YOK Kİ MEKTUP GELSİN!..
P.T.T.
SİZE DEĞÜL HASENE HANIM... SUPHİ'YE GELİYEEE... ADİRES BURAYE YAZIVEEMİŞ...
PTT

BEYHUDE.. Metin Üstündağ
Güzel bir birlikteliğimiz oldu.. fekaat ayrılmalıyız. annüyor musun yaşarcıım
tabii, abiii
PEKİİ. AYRILACAĞIZ AMA GEÇEN GÜNLERİ UNUTABİLECEK-MİYİZ?
ASLAA
ÖPÜŞ VE KOKLAŞMALARIMIZI ÇOK İSTESEK BİLEM UNUTABİLECEK MİYİZ?
HAYIIR
O HALDE.. SEPETİ KOLUNA HERKES YOLUNAAA, SEVGİLİ YAŞARCIIIM
SAĞOLUN KOMTANIM
O gün bu gün dür Yaşarcım aşşadaki gibimdir
YAŞAA VARROL HARBİYE BENİ EKTİİ SABRİ YEEE
ROP RAP RAP

LİMON'LUK

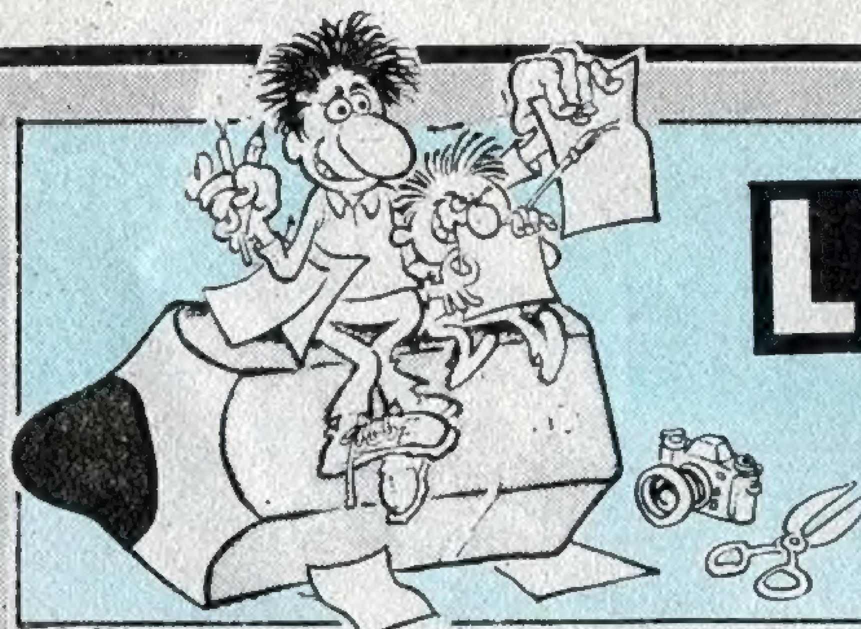

Cengiz ÜSTÜN-İSTANBUL

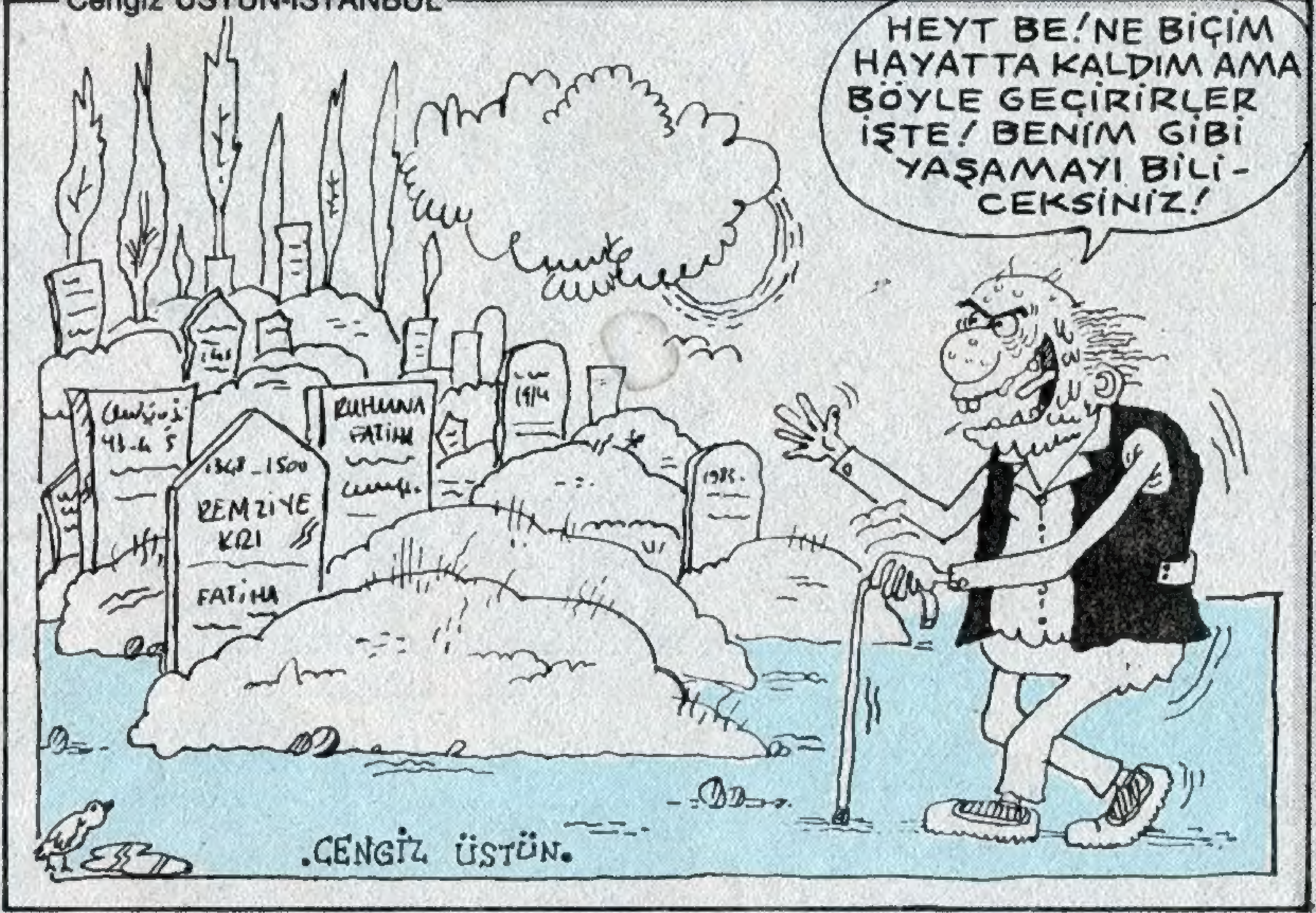

Sevil ÖZGÜR-ESKİŞEHİR

Serdar KUTÇA-ANKARA

DUYURU

Dergimize yeni katılan okurlarımız İstanbul'da iseler, adresimize gelerek, diğer şehirlerde iseler posta ile başvurarak eski sayılarımızı temin edebilirler. Dergiler ödemeli olarak gönderilecektir.

Oytun İDİL-ZONGULDAK

Sevcan PALUT-İSTANBUL

Volkan YÜKSEL-İSTANBUL

Mehmet ÖZTÜRK-İSTANBUL

Mümin DURMAZ-İZMİR

GÜNEŞ YAYINLARI

Sahibi
GÜNEŞ YAYINLARI A.Ş.
Genel Yönetmen
Nevzat ÜNLÜ

Yayın Kurulu
Can BARSLAN
Gani MÜJDE
Alptamer ULUKILIÇ
Şükrü YAVUZ
Sorumlu Yayın Müdürü
Tuncay AKGÜN

SAYI: 26 · 4 EYLÜL 1986
Adres • LİMON Nuruosmaniye Cad. No: 4 34410 Cağaloğlu-İSTANBUL
Telefon • 522 63 65 - 511 40 00 (461-463)
Basıldığı Yer • HÜRRİYET OFSET Halkalı-İSTANBUL
Dağıtım • HÜRRİYET HOLDİNG A.Ş.

SON KUVVAYİ MİLLİYECİ

Yazan çizen: **SUAT GÖNÜLAY**

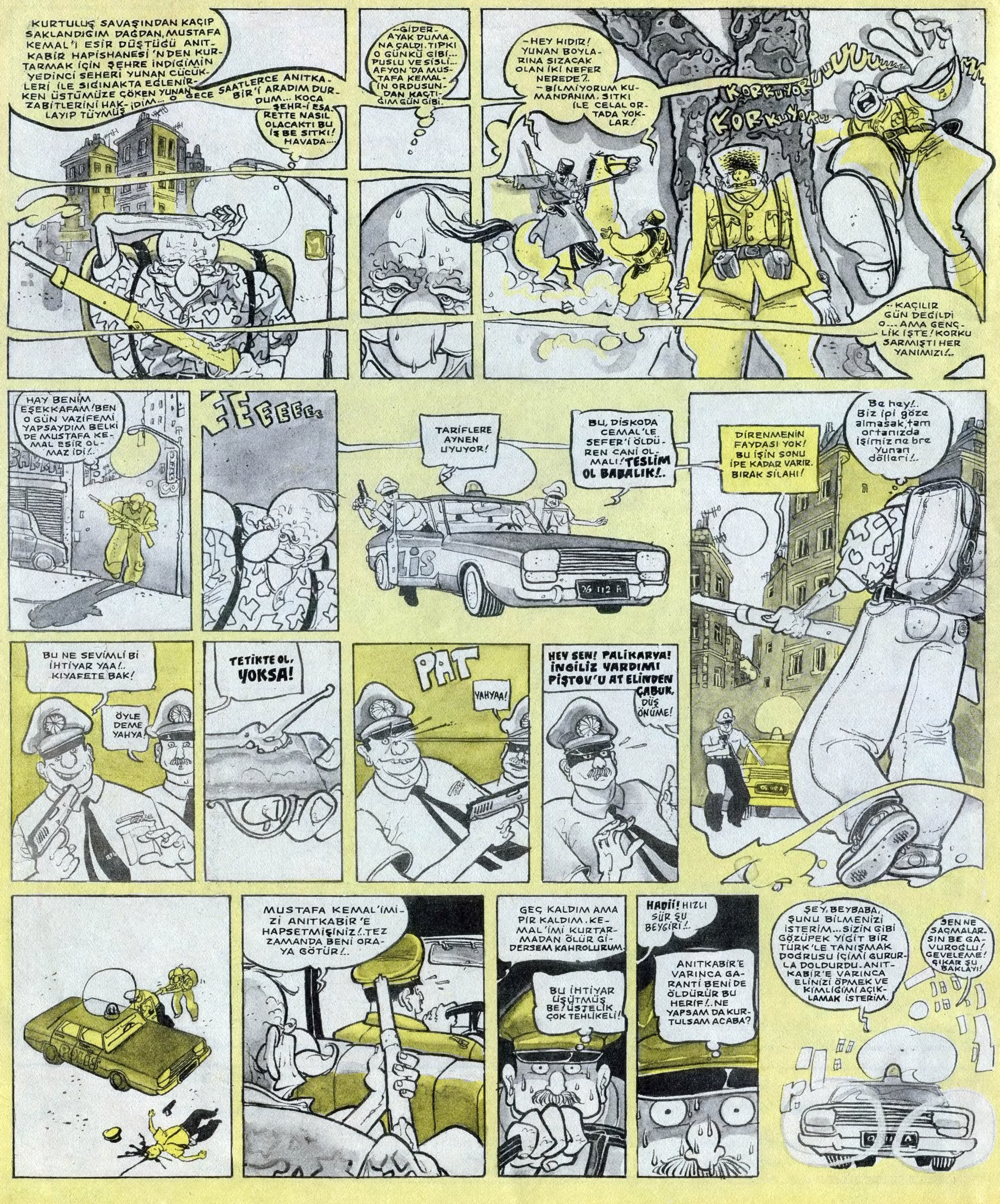

30 bin lira için ölüme terkedildi!

İZMİR Göğüs H... Hastanesi'nden kapı dışarı edilen Ni...mettin Dur... derdine

Acil Servislerde ilgisizlikten takır takır hastaların öldüğü, mecburi hizmet deyip bir tentürdiyot şişesiyle Doğu'ya uğurladığımız doktorların çaresiz kaldığı, bakanlıklar arasında önemine göre yok denecek bir bütçenin verildiği, yüzyıl öncesinin hastalıklarının hortladığı, hastalanmanın lüks sayıldığı, 5 yıl sonrasına gün verildiği ülkemizde "SAĞLIK" konusunu işlemek nereden aklımıza geldi dersiniz? Siz söyleyin bakan bey? (Yandaki resim)

• Ameliyat olacak parası olmayanlar sokak ortasında ölüme terkedilirken; orasını burasını gerdirmek için milyonlar harcayıp Amerika'ya gidenler var...

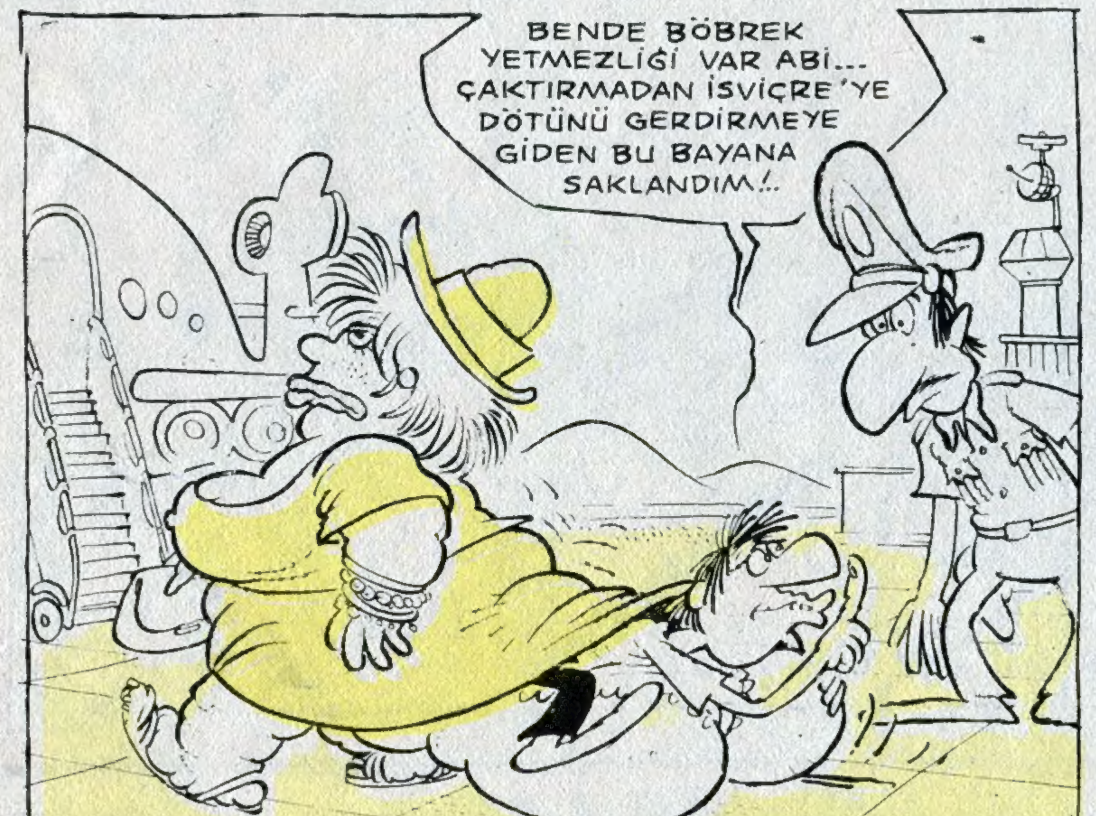

• Hazine holdingler tarafından yağma edilirken Sağlık Bakanlığı'nın bütçesi her yıl azaltılıyor.

• Dünyanın kökünü kazıdığı hastalıklar Türkiye'de... Veremli sayısı her yıl artarken, kuduza yakalananlar hücrelere konuluyor...

HASTANELERE GİREBİLME SANATI

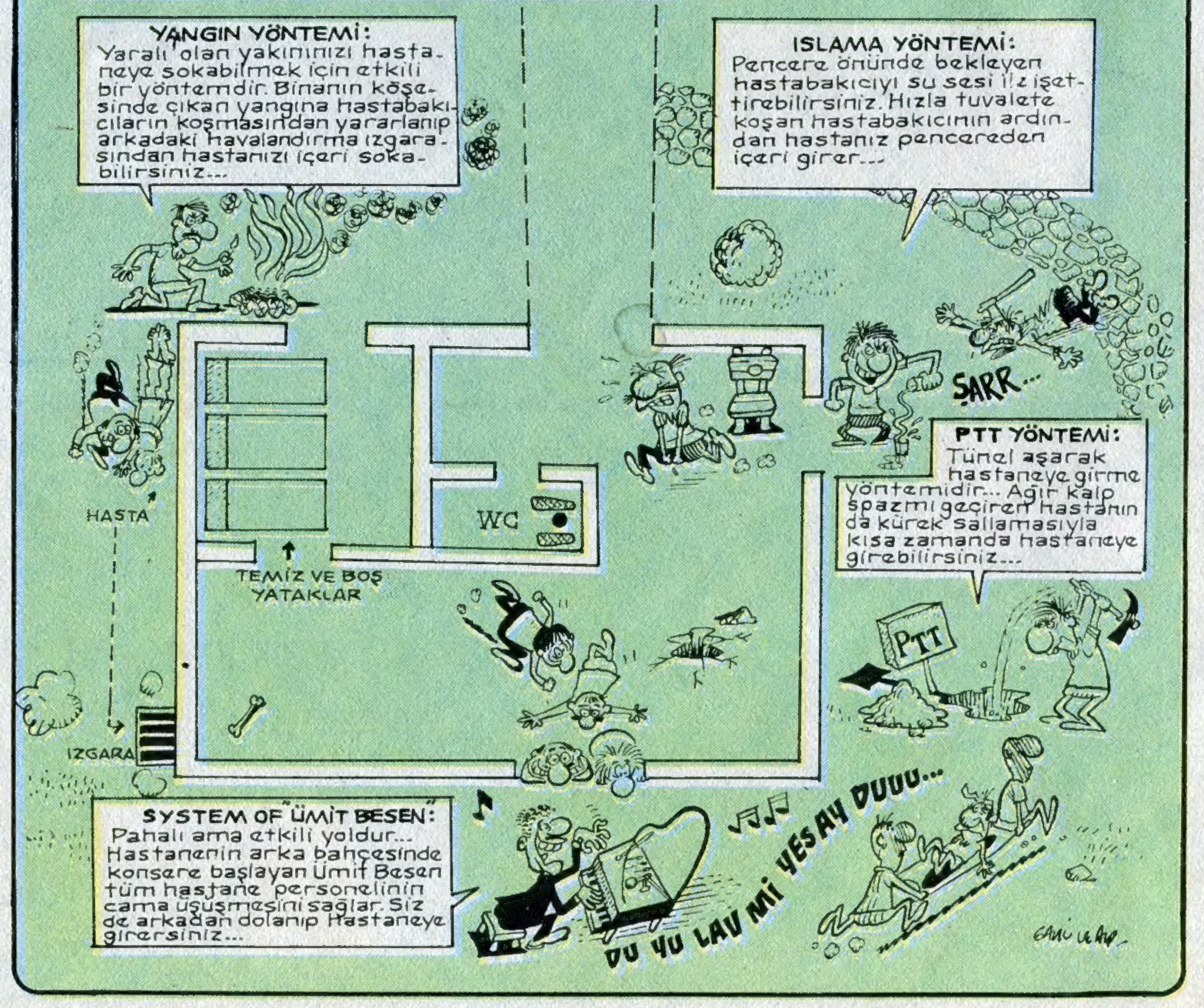

Manyak tabip Ali Habip BOPBİP'ten SIHHAT NASİHATLARI

•Tetanoz olduğunuz da bunu herkesten gizleyin. Unutmayın ki her insanın kendine saklayacağı gizli şeyleri olmalıdır. Toplumculuk iyidir, hastır ancak bireycilik de yaşamın tuzu biberidir, aa dostlar... Kızamık ve kabakulak dışavurumcu hastalıklardır. Hava bugün pek renkçi ve kübik. Agudik bugudik tivistte gel sevgilim...

•İlaçları neden çocukların ulaşamayacağı yerlere saklarız? Neden? Çünkü: Şimdiki çocuklar bildiğiniz gibi bilgisayar, kompütür, atari ve atmayari çağı çocuklarıdır. Cin gibidirler. Mazallah ilaç kutularına uzanırlarsa üstlerini okuyup içini de incelerlerse vay gelmez mi eczacıbaşının başına?.. Aspirin yerine kireç tozu, kalp ilacı yerine müshil fonksiyonu, mide ilacı yerine banliyo treni, kamakeni yerine tombardını motoru olduğunu anlamazlar mı?... Anlaaarrlaaar....

•Parmak uçlarınızda veya bedeninizin üst seviyelerinde benek benek lekeler çıkıyor ve cildiniz panterimsi bir görünüm alıyorsa (müjdemi isterim) mantar oldunuz demektir. Mantar olmak demek önemli bir sorumluluk yüklenmek demektir. Artık siz eski siz değilsinizdir. Vatan sizden, yalnız sizden hizmet beklemektedir. Karar sizin iki dudakınız arasından çıkacak iki latin harfinlerde bir edebi eser okudum, şöyle başlıyordu. "Piyero Martinez efendinin başı ağrıyordu... Karısı İzabellaanım, piyero mantinoşun yanına yaklaşarak -başın mı ağrıyor... başın mı ağrıyor... başına mı kurban oliyiim... başına mı kurban oliyiim... Yarın mondeli pazarına mı çıkayım... sana bir baş mı alayım... ne halt edeyim..." ...Roman çok iyi örülmüş ve sepet havası çalınmıştı. Müziklerini Haldun Dormen'in mimiklerini el oğullarının yaptığı bu romanı şimdi ailecek izleyelim. Pekala.

•Ağrılar ve sızılar sinyallerdir. Birçok şeyin başlangıcıdırlar... Mesela geçende gizlidir. Zaman kaybetmeden tümörlerinizi toplayın mantarlara karşı mücadele etmelisiniz. Ökkeş'i görünce Pehlivan'ın bizim adamımız olmadığını söyleyin. Reha bizden değildir iki dakkanızı bana feda ediniz Küçük Ağa bey. Peki Kâzım Kartal...

•Romatizma çok meteorolojik bir hastalıktır. Öyleki romatizma sayesinde yağmurun yağacağını önceden bilebilirsiniz. Hatta romatizması ilerlemiş kişiler o gün havanın nasıl olacağını, denizin mutedil mi, kaba dalgalı mı olacağını. Çığ düşüp yedi kişinin mi öleceğini, ne? Lüfer ve palamut avının kapandığını önceden kestirebilir.

Eski Roma'da romatizmalı tanrılar vardı. Herkes onlara tapardı. Yeni Roma'da ise meşhur Roma dondurması var. Bizde ise (eey yavrım eeey be) Soma termik santralı vardır. Eski Roma da romatizmalı Tanrılar romatizmalarından birer parça bölerek halka dağıtır dirlik düzenlik sağlarlardı. Ne bileyim, eskiden sevgi vardı, saygı vardı, huzur vardı. Şimdi her yanı yıkıp yeşil alan yapıyorlar.

Metin ÜSTÜNDAĞ

• *Doğum kontrolüne kesin çare! Doğum kontrol aletleriniz Limon'dan.*

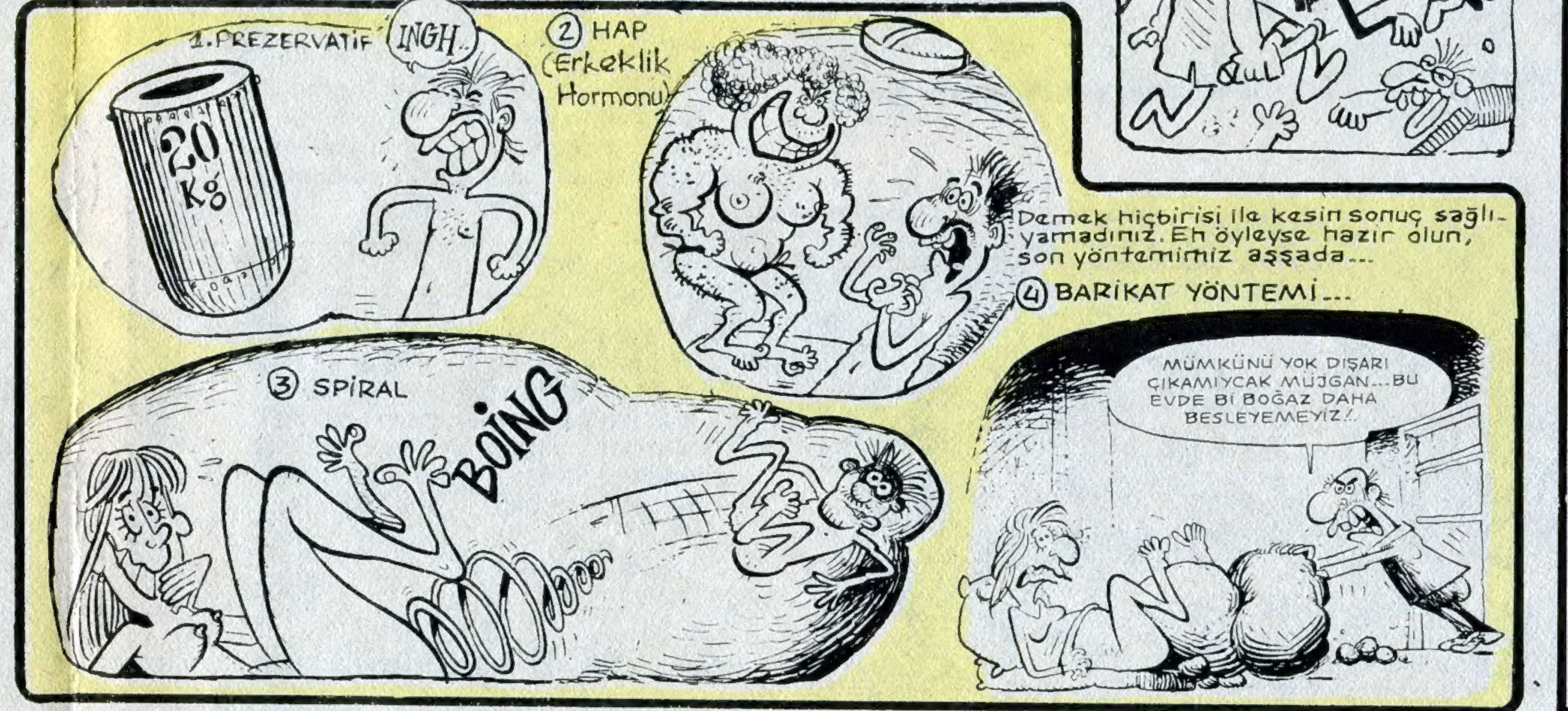

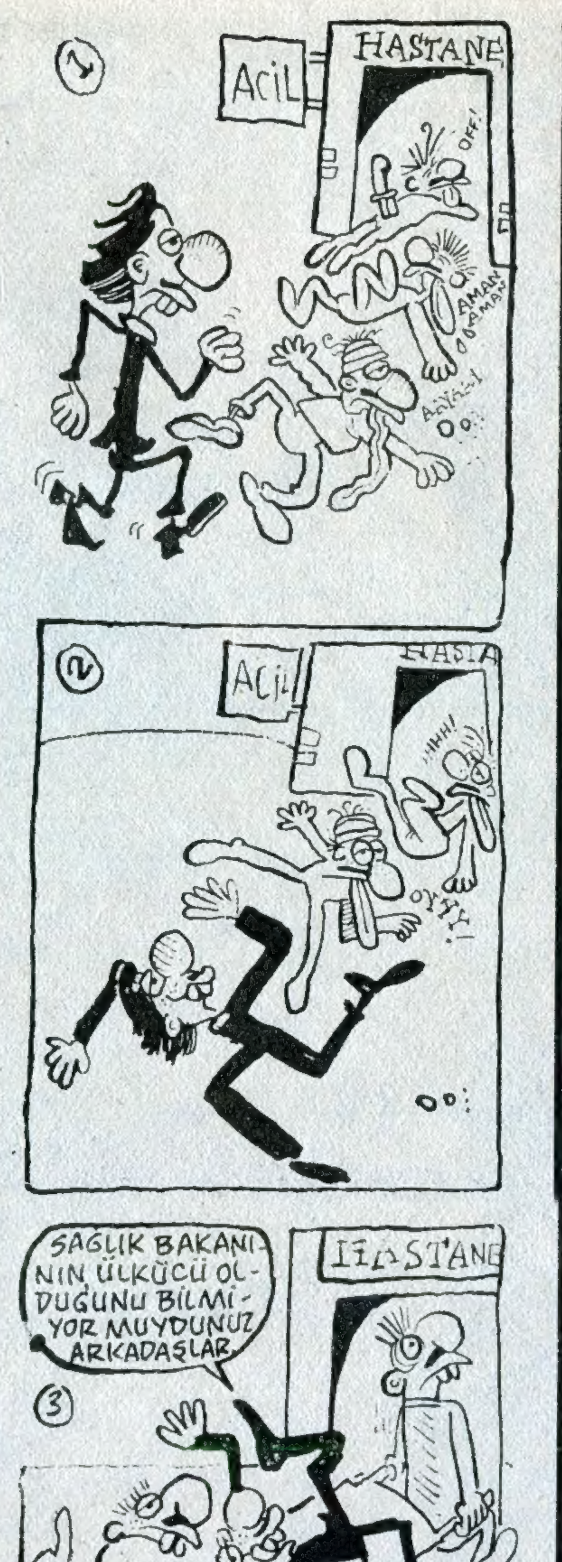

TÜRKİYE'DEN HASTANE MANZARALARI

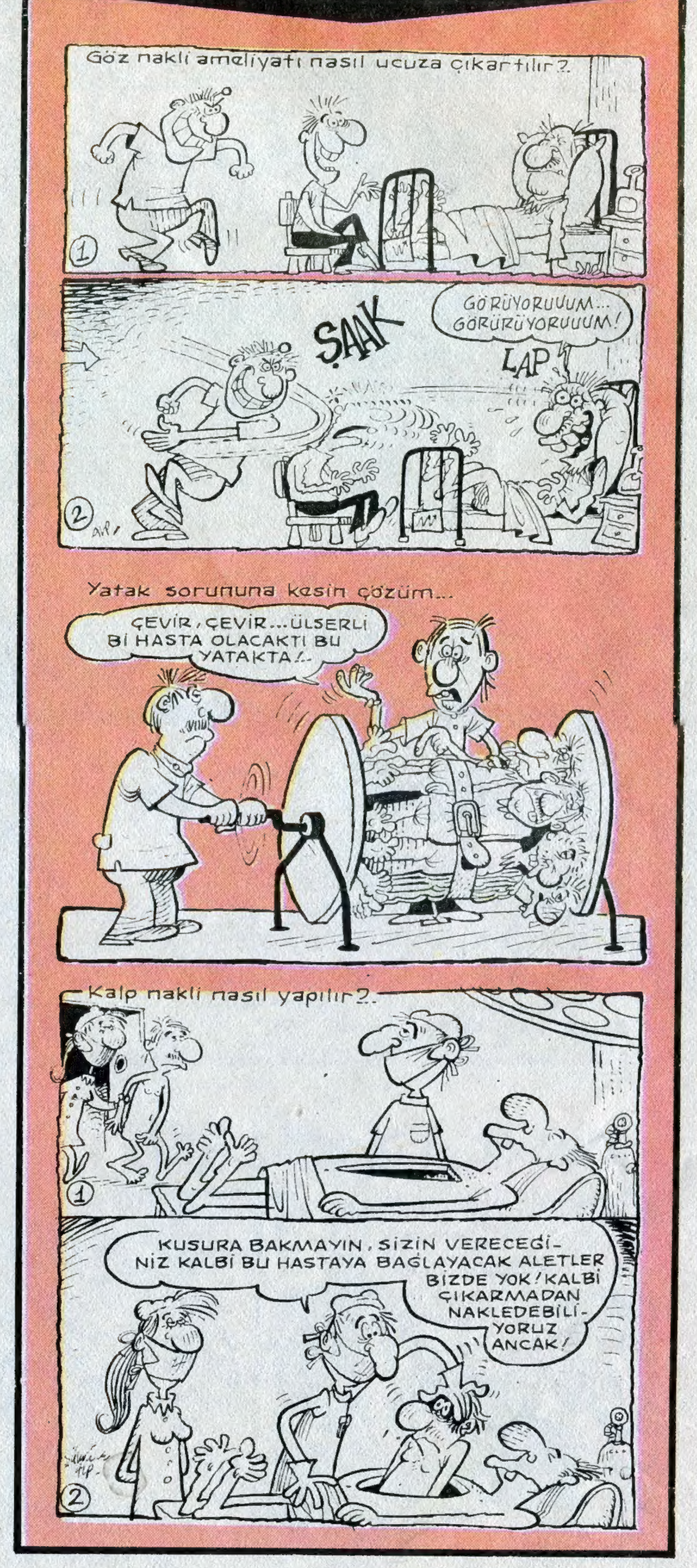

İşkenceci doktorlar için HİPOKRAT YEMİNİ

Hekimlik mesleği öcüleri arasına girdiğim şu anda insanlık benden kaçıp kurtulacak delik arasın.

Bana sırlarını anlatan hastalarımın burunlarını hızarla kesmekten vazgeçip bir genç kız edasıyla ağır çekimde şefime koşacağım.

Din, mın, ırk, parti filan gibi zırtapozlukların hastamla arama girmelerine engel olacağım. Diretirlerse onları eşşek sudan gelinceye kadar döveceğim.

Öyle acı ve dehşet saçan icatlar yapacağım ki tarih beni lanetle anıcak... Ezeceğim, keseceğim, emeceğim, sömüreceğim, kemiklerini kıracağım... ımy ımh.

• Zorunlu hizmet için Anadolu'ya giden doktorlar, tesis ve malzeme bulamadan çalışıyorlar...